Limite amministrativo Comune di Ponzano Veneto

ZONE TERRITORIALI OMOGENEE

ZONE RESIDENZIALI

ZTO A - zona con carattere storico e di pregio ambientale

ZTO B - zona residenziale edificata

ZTO C - zona residenziale destinata a nuovi complessi insediativi

ZONE PRODUTTIVE

ZTO D - zona destinata alla produzione di beni e servizi

ZONE AGRICOLE

ZTO E - zona agricola

AREE PER SERVIZI

ZTO Fa - area per l'istruzione

ZTO Fb - area per attrezzature di interesse comune

ZTO Fc - area attrezzata a parco e per il gioco e lo sport

P ZTO Fd - area per parcheggi

ambito disciplinato da PUA convenzionato

ambito interessato da accordi tra soggetti pubblici e privati - art. 6 L.R. 11/2004

ambito interessato da SUAP in Variante al PRC

ambito di riqualificazione urbanistica

piano direttore

ambito assoggettato ad Accordo Pubblico Privato ex art.6 LR 11/2004

FASCE DI RISPETTO E AMBITI DI TUTELA

fascia di rispetto
- s - stradale
- w - cimiterale (fascia ristretta)
- e - tecnologica-elettrodotto
- z - archeologica
- d - depuratore-depurativa
- a - paesaggistica ex legge 42/2004
- g - tecnologica - gasdotto

fascia di rispetto
- w - cimiterale (fascia allargata 200 mt)

tutela idraulica - art. 41 p. L.R. 11/2004

vincolo idraulico - ex R.D. 368/1904

fascia di rispetto tra allevamento e residenze sparse

pozzo idropotabile e ambito di rispetto

strada di interesse archeologico

parco privato

Vincolo inedificabilità ai sensi dell'Art. 7 della LR 4/2015 - Aree verdi

area per attrezzature ed impianti speciali

area per impianti di carburanti per autotrazione

ALTRI AMBITI

idrografia superficiale

area a rischio idraulico e idrogeologico

N area con fragilità geologica - idonea a condizione

area con fragilità geologica - non idonea

AREE AMBIENTALMENTE RILEVANTI

Rete ecologica o ambito integro

ambito naturalistico di interesse regionale

percorso naturalistico del Torrente Giavera

INDICAZIONI PUNTUALI

edificio vincolato ex D.Lgs 42/2004

edificio di valore storico-testimoniale tutelato con grado di protezione 1, 2, 3

L attività produttiva in zona impropria e categoria (A, B, C, D, E) (* - Art. 53 NTO)

★ A impianto di comunicazione elettronica

allevamento zootecnico significativo

PREVISIONI DI VIABILITÀ

percorso ciclo-pedonale

viabilità di progetto e fascia di rispetto

intersezione viaria soggetta ad intervento di riorganizzazione

legenda

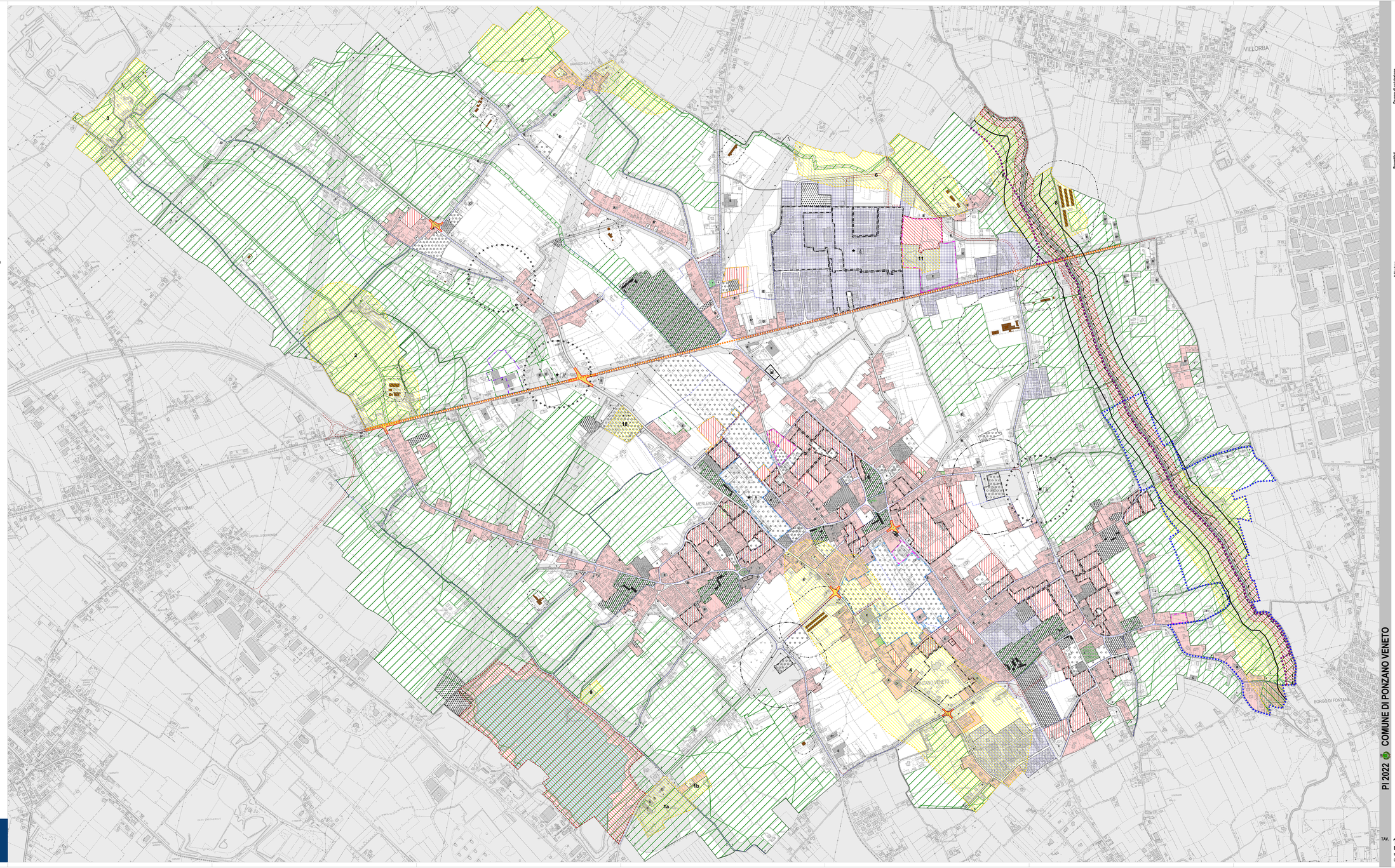

Comune di ubicazione
Provincia di TREVISO
Comune di PONZANO VENETO
Comune di VILLORBA
Comune di MASERADA SUL PIAVE
Comune di CASIER
Comune di SILEA
Comune di POVEGLIANO

Progettisti
Ing. Luca Bonato
Arch. Stefano Bonato
Ing. Alberto Bonato
Ing. Giorgio Bonato
Ing. Gianluca Bonato
Ing. Alberto Bonato
Ing. Gianluca Bonato
Ing. Giorgio