COMUNE DI PONZANO VENETO

Regolamento Comunale sull'uso dei prodotti fitosanitari nelle aree frequentate dalla popolazione o da gruppi vulnerabili

INDIVIDUAZIONE AREE
ai sensi dell 'Art. 5, comma 1 e comma 2 let.b

scala 1:5000

LEGENDA
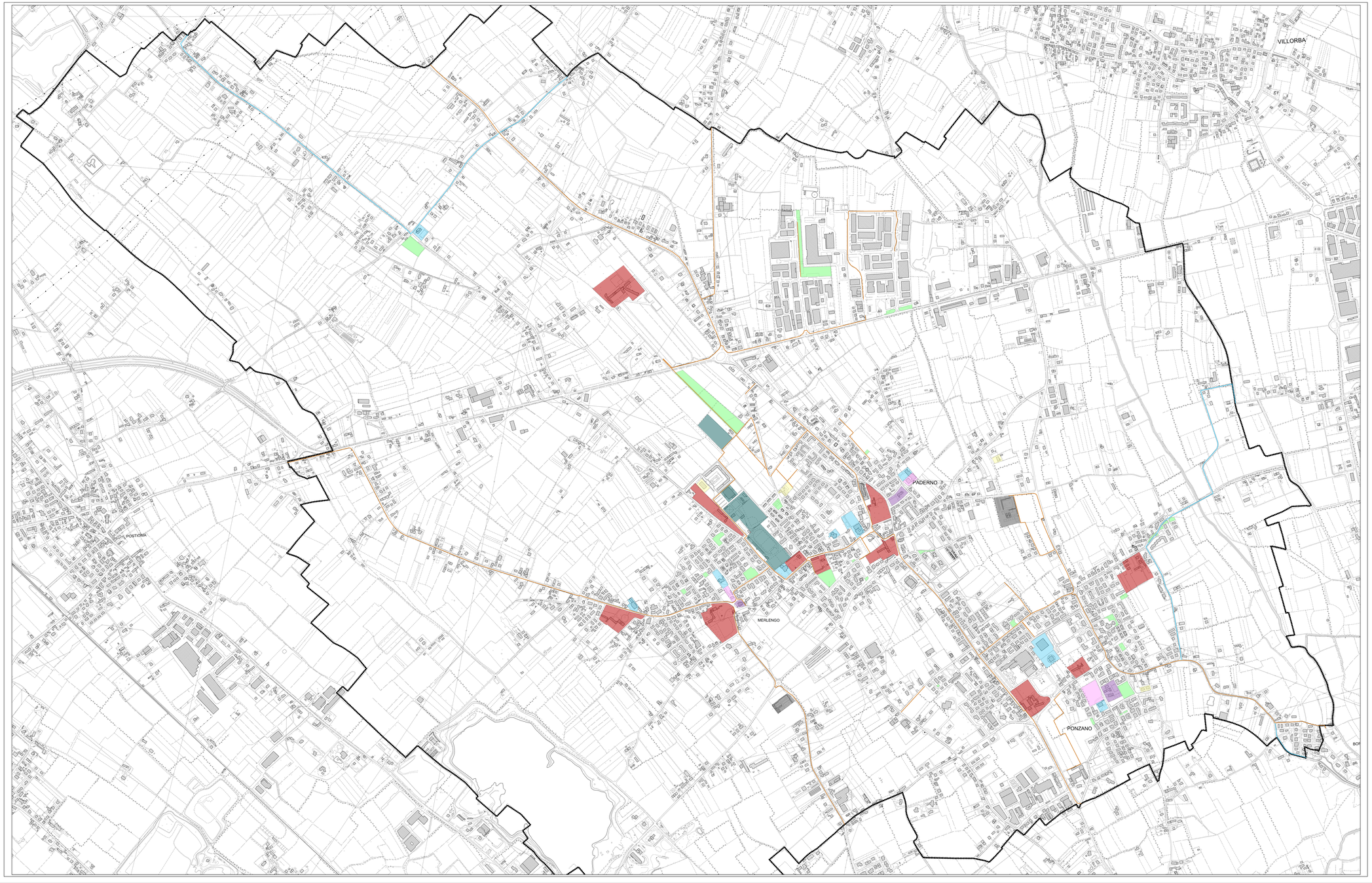
- PARCHI E GIARDINI PUBBLICI
- AREE CIMITERIALI
- AREE RICREATIVE RELIGIOSE
- AREE RICREATIVE
- CAMPI SPORTIVI
- CENTRO CULTURALE
- AREE RICREATIVE SOCIALI
- AREE SCOLASTICHE
- ZONE INTERESSE STORICO ARTISTICO
- CICLOPEDONALI
- PERCORSI CICLOTURISTICI
- CONFINE COMUNALE